

## PORTAFOLIO CORPORATIVO



CREANDO OPORTUNIDADES  
EN EL PRESENTE A.C.



[www.cropmx.org](http://www.cropmx.org)



# CROP

Creando Oportunidades en el Presente A.C.

## Quiénes somos:

Somos una organización de la sociedad civil que funciona como un **Think and do Thank (Tanque que hace y piensa)**, que a partir de la **innovación social** y la **investigación aplicada en innovación en evaluación** implementamos metodologías, métricas de impacto y enfoques innovadores.

Generamos evidencia para la resolución de problemas sociales, incentivando la **inversión social de impacto**, la **incidencia en políticas de desarrollo social** y de **participación ciudadana** en la región.

[www.cropmx.org](http://www.cropmx.org)





# **DISTINCIONES Y CERTIFICACIONES**

# CROP

Creando Oportunidades en el Presente A.C.

## Donataria Nacional e Internacional:

Desde el año 2015 contamos con el permiso de donataria autorizada a nivel nacional e internacional en **los rubros de asistencia social y desarrollo social, lo cual nos ha permitido tener** acceso a subvenciones nacionales e internacionales para la adecuada implementación de nuestras intervenciones.

Ampliamos este permiso y actualmente estamos autorizados como **donataria de apoyo económico a otras organizaciones**, con lo que nuestro alcance dentro del tercer sector se amplió y se evidencia nuestro compromiso con la transparencia y la rendición de cuentas en el uso de los recursos.



Nacional Monte de Piedad.

# CROP

Creando Oportunidades en el Presente A.C.

## Registro Federal de las Organizaciones de la Sociedad Civil:

Apartir del año 2014 CROP (Creando Oportunidades en el Presente A.C). Está inscrita en el Registro Federal de las organizaciones de la sociedad civil, administrado por la SEGOB. Por lo que contamos con la Clave Única (CLUNI) que nos ha permitido acceder a recursos público-gubernamentales en el orden Federal.

Esta autorización se ha venido refrendando con los informes de transparencia presentados año con año, que demuestran el ejercicio adecuado de los recursos públicos.



**GOBIERNO DE  
MÉXICO**



# CROP

Creando Oportunidades en el Presente A.C.

## Acreditación en Institucional y Transparencia.

Somos miembros afiliados al CentroMexicanopara la Filantropía, CEMEFI desde el año 2020 y en el 2022 alcanzamos el nivel óptimo de los indicadores de Institucionalidad y Transparencia, por lo que recibimos el distintivo que nos acredita como una organización fortalecida institucionalmente y transparente. Refrendamos este distintivo hasta 2026.



# CROP

Creando Oportunidades en el Presente A.C.

## Miembros de OSC Digital.

Como miembros afiliados a CEMEFI, pertenecemos a la red beneficiaria del programa OSC digital, por lo que somos una organización que cumple con estándares tecnológicos y de digitalización en sus prácticas, procesos y rutinas de trabajo.





# CERTIFICACIÓN INTERNACIONAL

MARZO – JUNIO 2023

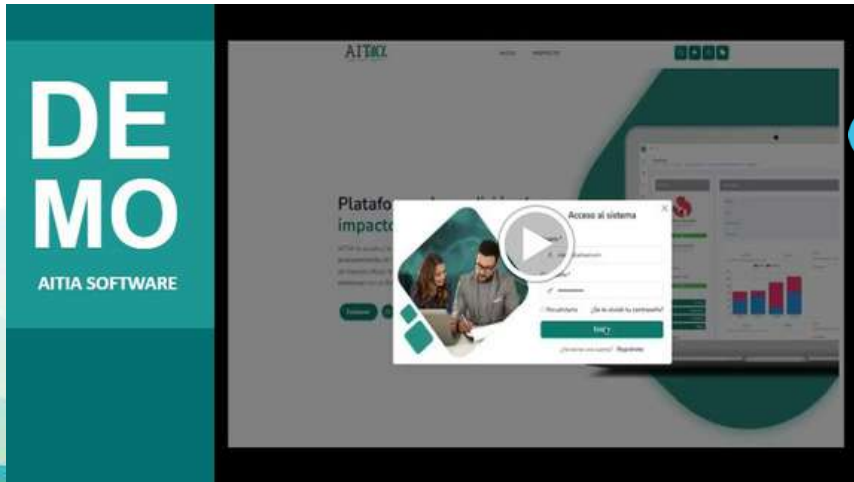

## Launchpad Global Evaluation Initiative, “World Bank Group”

A partir de un proceso riguroso de selección, fuimos la única organización mexicana y una de las dos latinoamericanas en participar en la primer cohorte del “**Global Evaluation Initiative Launchpad**”, iniciativa internacional liderada por el **World Bank Group**, que funcionó como un acompañamiento de mentoría empresarial para crear soluciones basadas en tecnología y crear ecosistemas de evaluación en países en desarrollo.





# CONSULTORÍA MEL E INVESTIGACIÓN



## **SISTEMA DE MONITOREO Y EVALUACIÓN FUNDACIÓN PROMÉXICOINDÍGENA PRO MAZAHUA**



**Descripción:** Diseño e implementación del sistema de monitoreo y evaluación de la Fundación para sus proyectos de desarrollo y medioambientales en comunidades rurales e indígenas de México.

Vinculación y alianzas estratégicas de cooperación interinstitucional para la colaboración y financiamiento con organismos gubernamentales, multilaterales, sector académico, organizaciones de la sociedad civil, sector privado y otros aliados estratégicos

**Estrategias:** Alineamiento estratégico institucional, a partir de la creación de métricas de impacto social desde la Teoría del cambio y el modelo de intervención de la organización.

Diseño la metodología para la creación de modelos de negocio y organización para productores agrícolas (Café y miel).

Vinculación y alianzas estratégicas de cooperación interinstitucional para la colaboración y financiamiento con organismos gubernamentales, multilaterales, sector académico, organizaciones de la sociedad civil, sector privado y otros aliados estratégicos.

### **Personas y /o actores involucrados**

- Comunidades indígenas de 9 Estados de la República
- Organizaciones de la sociedad civil y colectivos productivos.

# CONSULTORÍA MONITOREO Y EVALUACIÓN (IMPACTO SOCIAL)

2022-2023



## CONSULTORÍA PARA LA IMPLEMENTACIÓN DE TABLERO DE DATOS DE IMPACTO SOCIAL PARA 4 PAÍSES (MÉXICO, GUATEMALA, BOLIVIA Y ARGENTINA)

Colaboramos en el diseño e implementación del primer tablero de datos de impacto social para medir y tomar mejores decisiones basadas en dato bajo el enfoque de género. A partir de la generación de esta evidencia, Pro mujer internacional pudo obtener una subvención de Google.org por 10 millones de dólares para la implementación del programa **EMPRENDE PRO MUJER**, un programa integral para la capacitación de mujeres emprendedoras en el sureste de México.



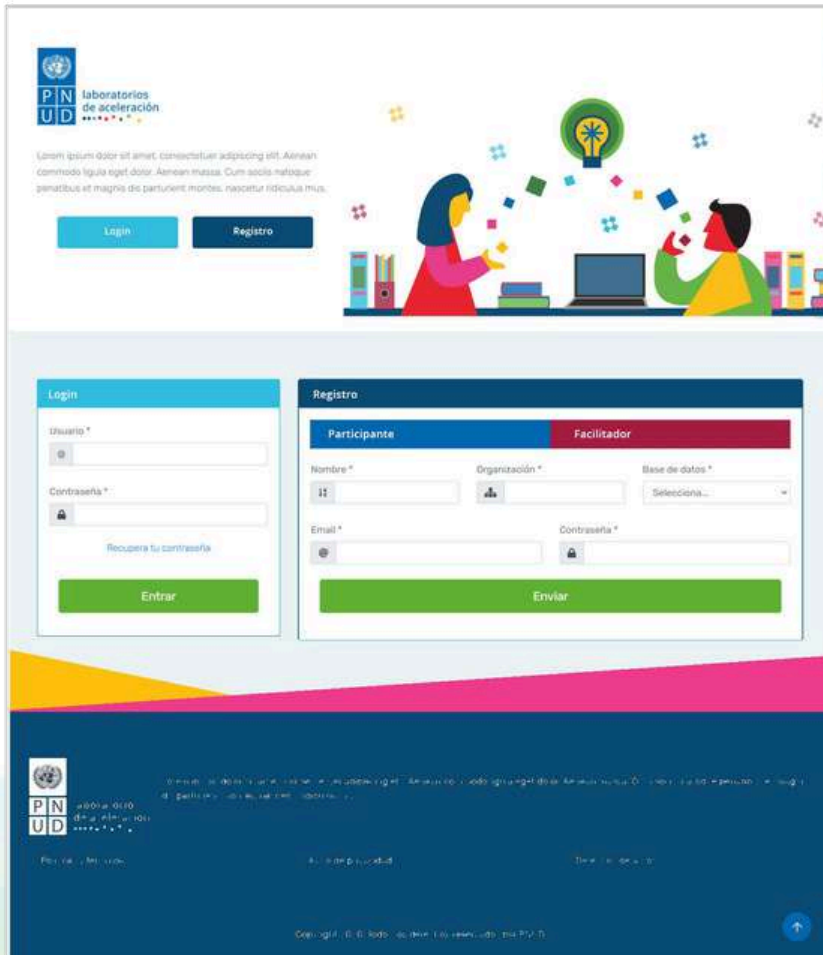

## DISEÑO DEL CURSO INTERACTIVO SOBRE EVALUACIÓN DE IMPACTO PARA EL LABORATORIO DE ACELERACIÓN DEL PNUD.

### “APRENDE CON DATOS”

Conceptualizamos y desarrollamos un curso interactivo de metodologías para la evaluación basado en experimentos a través de una plataforma tecnológica para Laboratorio de Aceleración del PNUD dentro del período 2021-2022.

Dada la importancia que la evaluación tiene dentro del tercer sector, la conceptualización de este curso permitió identificar las áreas de oportunidad que existen dentro del ecosistema del desarrollo social para la utilización de instrumental riguroso y generar evidencia.



 laboratorios de aceleración

**Curso interactivo de metodologías para la evaluación basado en experimentos del Laboratorio de Aceleración del PNUD.**

Febrero 2021.

### ¿Qué edad tienes?

Todo dato proviene de un proceso generador de datos.

Voted: 47 (78.3%)

Average Score: **36**

¿Qué tanto te representa el promedio?



### Primera diferencia:

**La intervención:** El gobierno de esta ciudad decide implementar un curso de capacitación para el trabajo totalmente gratuito, pero solo para las mujeres.

**Variable de resultado:** El ingreso.

**Efecto buscado:** Aumento en el ingreso.

Vamos a suponer que esto fue lo que observamos:



### ¿Cómo se ve la primera diferencia gráficamente?

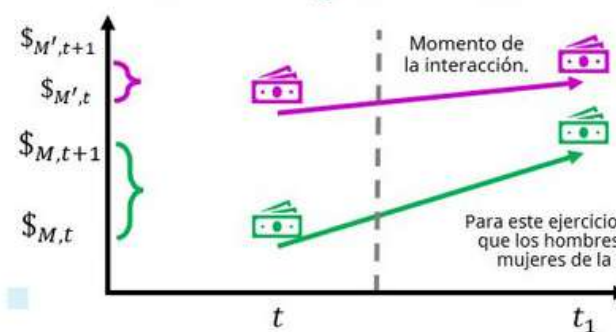

Momento de la interacción.

Para este ejercicio vamos a suponer que los hombres son en realidad mujeres de la ciudad vecina.





## SOFTWARE DE MEDICIÓN DE IMPACTO SOCIAL Y AMBIENTAL "AITIA"

**AITIA**

Inicio Proyecto

### Plataforma de medición de impacto social y ambiental.

AITIA te ayuda y te guía en tiempo real en los procesos de recopilación y procesamiento de información, reduciendo tiempos y costos para obtener de manera eficaz reportes y dashboards que generan evidencia para continuar con el financiamiento de tus proyectos.

[Empezar](#) [VER AHORA](#)

#### Beneficios

Reduce tiempos y costos para la obtención de reportes de medición de impacto gracias que optimiza los recursos y brinda oportunidades de financiamiento de proyectos actuales y futuros además de dar certeza a la inversión de impacto.

- Reduce tiempos y costos
- Optimiza recursos
- Oportunidad de financiamiento
- Fácil de usar

Desde CROP A.C. impulsamos el desarrollo de la plataforma **"AITIA"**, la cual es un software en la nube de medición de impacto que recoge datos en tiempo real y almacena información de proyectos para la generación de reportes. Genera evidencia para visualizar la optimización entre los rendimientos financieros y el impacto social y ambiental que detonan las inversiones.

**AITIA**  
Social Impact Investment S.C.





"AITIA" genera todo un proceso de medición de impacto a través de un ciclo llamado "*Aitia Process Traicing*", el cual es una metodología de medición de impacto propia e integral, que brinda acompañamiento técnico-objetivo para diseñar una estrategia de medición de impacto para proyectos de desarrollo para organizaciones. Es la implementación y el diseño mismo de la medición de impacto dentro de una plataforma.

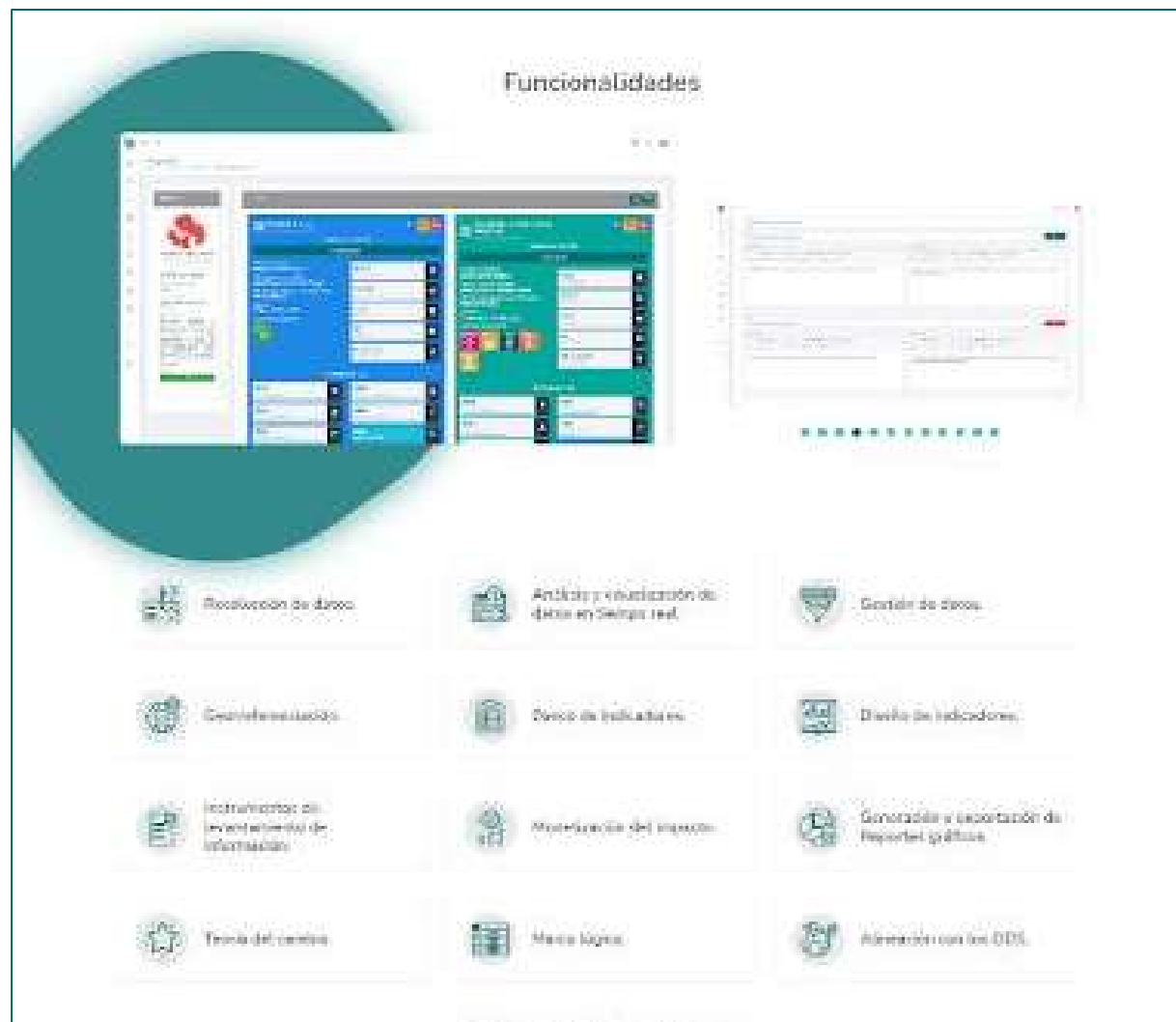



**ACOMPañAMIENTO A PROYECTOS DE  
EMPREDIMIENTO, INNOVACIÓN SOCIAL Y DE  
PROCESOS DE CAMBIO SOCIAL Y AMBIENTAL**





## ESTRATEGIAS DE SANEAMIENTO DEL AGUA EN XOCHIMILCO



### Descripción

Proyecto integral orientado al diseño e implementación de un sistema piloto de saneamiento del agua en Xochimilco, basado en tecnologías verdes, enfoque socioecológico y participación comunitaria, con el objetivo de mejorar la calidad del agua, restaurar el ecosistema chinampero y fortalecer la resiliencia socioambiental del territorio.

### Estrategias:

- Diagnóstico técnico-ambiental y social participativo
- Diseño de soluciones con tecnologías verdes (humedales, microalgas, nanoburbujas)
- Evaluación socioeconómica y análisis de riesgos climáticos

### Personas y /o actores involucrados

- Comunidades chinamperas y cooperativas locales
- Instituciones académicas (UNAM, UAM, IPN)
- Autoridades ambientales y del agua
- Organizaciones civiles y técnicas especializadas

**Inicio del proyecto:** 2025 **Término de proyecto:** 2025

### Instrumentos de investigación social aplicados

- Enfoque socio-ecológico e interdisciplinario
- Participación comunitaria y formación técnica
- Evaluación costo-beneficio social (ACBS)



## PRODUCCIÓN DE MOJARRA EN SANTA ANA TELOXTOC, PUEBLA

**Descripción** El programa de producción de mojarra en Santa Ana Teloxtoc, Puebla tiene como objetivo apoyar a familias en desarrollo mediante la implementación de sistemas acuícolas sustentables que les permitan generar ingresos de manera continua y mejorar su calidad de vida.

### Estrategias:

- Capacitación continua y asistencia técnica especializada
- Fortalecimiento de la infraestructura
- Implementación de buenas prácticas de manejo acuícola
- Desarrollo de redes de comercialización local y regional
- Monitoreo y evaluación permanente

### Personas y /o actores involucrados

- Familias
- Mujeres productoras

**Inicio del proyecto:** 2023 **Término de proyecto:** 2024

### Enfoques e Instrumentos de investigación social aplicados:

- Enfoque de género
- Enfoque participativo
- Enfoque de economía solidaria y economía circular



## RED DE PRODUCTORAS TRANSFORMADORAS Y ARTESANAS

**Descripción** El programa fortalece la autonomía económica de mujeres productoras y artesanas del sur de la Ciudad de México (Xochimilco y Milpa Alta) mediante la capacitación, la digitalización y la generación de redes de comercialización. A través de un enfoque de economía solidaria y circular, se promueve el acceso a mercados formales y el desarrollo de modelos de negocio sostenibles.

### Estrategias:

- Mapeo y segmentación de beneficiarias
- Evaluación del ecosistema productivo
- Alianzas estratégicas

### Personas y /o actores involucrados

- Mujeres productoras y artesanas.
- Organizaciones de la sociedad civil y colectivos productivos.
- Sector privado y plataformas de comercialización.
- Autoridades locales y programas de apoyo al emprendimiento.

**Inicio del proyecto:** 2021 **Término de proyecto:** Presente

### Instrumentos de investigación social aplicados

- Enfoque participativo
- Enfoque de economía solidaria y economía circular



## PROFESIONALIZACIÓN Y TECNIFICACIÓN DEL TRABAJO DE ARTESANOS Y PEQUEÑOS PRODUCTORES EN EL MUNICIPIO DE OCOYOACAC, GOBIERNO DEL EDO. DE MÉX.



**Descripción** Implementamos en el Estado de México el proyecto profesionalización y tecnificación para artesanos en habilidades productivas, para la co-creación de emprendimientos sociales que reproducen el conocimiento ancestral de generación en generación plasmado en artesanías

### Estrategia:

- Diagnóstico de áreas de oportunidad en emprendimientos sociales.
- Desarrollo de diagnóstico individual y por clúster.
- Desarrollo de imagen corporativa y comercial.
- Impulso de ventas, mercadotecnia y difusión cultural.

### Personas y/o actores involucrados

- Gobierno del Estado de México.
- Municipio de Ocoyoacac.
- 100 artesanos de diferentes clústers económicos.

**Inicio del proyecto:** 18 de noviembre del 2020 **Término de proyecto:** 15 de mayo del 2021.

### Enfoques e Instrumentos de investigación social aplicados:

- Enfoque de género y economía creativa.
- Análisis regulatorio bajo la óptica de competencia económica.
- Entrevistas a profundidad



## ECONOMÍAS INCLUSIVAS CROP EN EL MUNICIPIO DE SAN MARTÍN DE LAS PIRÁMIDES EN COLABORACIÓN CON EL CONSEJO NACIONAL DE LOS PUEBLOS INDÍGENAS A.C.

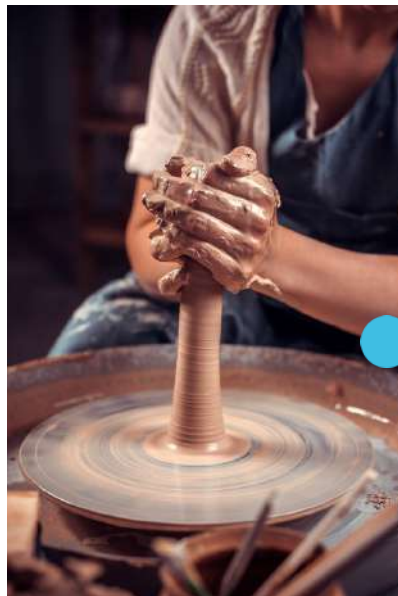

**Descripción** Se implementó el programa de economías inclusivas, que impulsó el desarrollo económico comunitario sostenible del municipio de San Martín de las Pirámides en el Estado de México a partir de la implementación de una estrategia de educación financiera para el fomento de la actividad económica regional, desde el diseño de una metodología propia, bajo el enfoque de la economía del comportamiento, beneficiando a 200 pequeños productores de origen indígena durante el período de enero a octubre del 2020.

### Personas y /o actores involucrados

- Gobierno del Estado de México.
- Consejo Nacional Mexicano de Pueblos Originarios y Comunidades Indígenas A.C.
- Gobierno del Municipio de San Martín de las Pirámides.
- 200 pequeños productores residentes del municipio de origen indígena.

**Inicio del proyecto:** 5 de Enero 2021 **Término de proyecto:** 17 de octubre 2021

### Enfoques e Instrumentos de investigación social aplicados:

- Enfoque de economía del comportamiento
- Focus group.
- Entrevistas.



# INVESTIGACIÓN





## CONSULTORÍA EN POLÍTICAS PÚBLICAS PARA LA REDUCCIÓN DE LA BRECHA SALARIAL DE GÉNERO EN MÉXICO FINANCIADA POR LA UNIÓN EUROPEA

Realizamos la investigación del informe *“Acuerdo para Impulsar Estrategias Legislativas para Erradicar la Brecha Salarial de Género en México”*. Esta investigación marcó los mecanismos de política pública para la reducción de la brecha salarial de género en México en sectores económicos prioritarios.

Coordinamos en conjunto con las presidencias de las mesas directivas de los congresos estatales, la realización del *“Primer Encuentro Nacional de Presidentas y Presidentes de Congresos Locales”* para la presentación del informe: *“Acuerdo para Impulsar Estrategias Legislativas para Erradicar la Brecha Salarial de Género en México”*.





## LA JUSTICIA ELECTORAL Y LA PROTECCIÓN DE LOS DERECHOS POLÍTICOS DE LOS GRUPOS HISTÓRICAMENTE SUBREPRESENTADOS.

Tras un proceso riguroso de selección, fuimos una de las 10 organizaciones que recibieron financiamiento para llevar a cabo la investigación “La Justicia electoral y la protección de los derechos políticos de los grupos históricamente subrepresentados” en el marco de Fondo de Apoyo para la Observación Electoral FAMC 2024. Esta investigación se enfoca en grupos específicos de la ciudadanía históricamente marginados: comunidades y pueblos indígenas, personas con discapacidad, afrodescendientes, LGBTTTIQ+, jóvenes, personas mexicanas residentes en el extranjero y personas en prisión preventiva. A cada uno de estos grupos se aplica el flujo de observación:

- Lineamientos, impugnaciones, sentencias;
- Postulaciones, impugnaciones, sentencias;
- Resultados, impugnaciones, sentencias;
- Asignaciones, impugnaciones, sentencias finales.





## PROYECTO: ACUERDOS, LINEAMIENTOS Y RESOLUCIONES QUE REIVINDICAN LOS DERECHOS POLÍTICOS DE LA COMUNIDAD LGBTTTIQ+

Fuimos una de las 9 organizaciones a nivel nacional que con la contribución del Fondo de Apoyo para la Observación Electoral Jurisdiccional 2020-2021, financiado por la Oficina de las Naciones Unidas de Servicios para Proyectos (UNOPS), se realizó la investigación *“Acuerdos, lineamientos y resoluciones que reivindican los derechos políticos de la comunidad LGBTTTIQ+ durante el proceso electoral 2020 - 2021”* cuyo objetivo fue Analizar los acuerdos, lineamientos y sentencias emitidos por el Tribunal Electoral del Poder Judicial de la Federación (TEPJF) respecto a las acciones afirmativas a favor de la comunidad LGBTTTIQ+ durante el proceso electoral 2021.

El objetivo de esta investigación fue analizar cómo se implementaron las acciones afirmativas a favor de la comunidad LGBTTTIQ+ durante el proceso electoral 2021 a nivel nacional y subnacional, para poder garantizar su participación y, eventualmente, su representación efectiva en alguno de los cargos que estuvieron en disputa, esto con la intención de incentivar los mecanismos de **participación ciudadana**, mediante la difusión de una **cultura democrática de inclusión de las minorías en los procesos electorales**.





# FOROS Y ESPACIOS DE DISCUSIÓN INTERNACIONALES

2023

“  
Evaluar es una forma de decir la verdad al poder para transformarlo.”



CLAUDIA MALDONADO  
Fundadora del Centro CLEAR LATAM



“  
La evaluación es una herramienta **FUNDAMENTAL** para la toma de decisiones”



JANETT SALVADOR  
Directora de Evaluación de Programas en Cereva



“  
Impulsamos la evaluación para que las organizaciones puedan tomar decisiones con base en evidencia.”



GEORGINA MORALES  
Directora de Fortalezas y Lider del progreso



## ESTRATEGIAS DE MONITOREO, EVALUACIÓN Y APRENDIZAJE (MEL) PARA EL TERCER SECTOR

Organizamos un panel de discusión en el marco de gLOCAL Evaluation Week 2023 sobre "Estrategias de Monitoreo, Evaluación y Aprendizaje (MEL) en el Tercer Sector". El panel estuvo protagonizado por 4 expertas en el tema donde conversaron sobre tópicos relacionados con la evaluación de organizaciones sin fines de lucro, tales como el análisis de datos, la importancia de la transversalización de la perspectiva de género durante el proceso de evaluación y sobre todo el futuro del MEL a partir de nociones como la cultura, el contexto y la colaboración. Además, se presentaron brevemente estudios de casos que ilustran los desafíos y oportunidades que enfrentan las organizaciones del tercer sector al llevar a cabo evaluaciones efectivas. En resumen, este panel no sólo será una oportunidad para enriquecernos de experiencias y conocimientos valiosos, sino también para reflexionar sobre el papel crucial que juega la evaluación en el éxito de las Organizaciones de la Sociedad Civil (OSC).



CONVERSATORIO

ESTRATEGIAS DE **MONITOREO, EVALUACIÓN Y APRENDIZAJE**  
PARA EL TERCER SECTOR



JUEVES 1 JUNIO 17:00-18:30 Hrs.

SEMANA gLOCAL DE LA EVALUACIÓN 2022

GEI Global Evaluation Initiative

**NUESTRO CONVERSATORIO**

**LA EVALUACIÓN DE IMPACTO**

**EN EL TERCER SECTOR**

CROP giz COMEVAL PNUD

SEMANA gLOCAL DE LA EVALUACIÓN 2022

GEI Global Evaluation Initiative

**NUESTRO CONVERSATORIO**

**LA EVALUACIÓN DE IMPACTO**

**EN EL TERCER SECTOR**

**“Buscamos promover la cultura de la evaluación en el Tercer Sector, especialmente de las mediciones de impacto”**



**CROP** Gabriel Perlin  
Director Ejecutivo de CROP y creador de AITIA (software de medición de impacto)

SEMANA gLOCAL DE LA EVALUACIÓN 2022

GEI Global Evaluation Initiative

**NUESTRO CONVERSATORIO**

**LA EVALUACIÓN DE IMPACTO**

**EN EL TERCER SECTOR**

**“La evaluación ayuda a crear islas de certeza en el mar de incertidumbre por el que navega el cambio social”**



**PNUD** Luis Fernando Cervantes  
Jefe de experimentación del Laboratorio de Aceleración del PNUD México.

SEMANA gLOCAL DE LA EVALUACIÓN 2022

GEI Global Evaluation Initiative

**NUESTRO CONVERSATORIO**

**LA EVALUACIÓN DE IMPACTO**

**EN EL TERCER SECTOR**

**“El monitoreo y la evaluación son herramientas que fortalecen la incidencia pública de las OSC”**



**giz** Georgina Morales  
Responsable de Gestión Técnica del área de fortalecimiento y capacitación de OSC y redes de la GIZ

# Gabriel Perlin

Presidente Ejecutivo

Tel. (55) 78639293

[gabriel.perlin@cropmx.org](mailto:gabriel.perlin@cropmx.org)

[info@cropmx.org](mailto:info@cropmx.org)



CREANDO OPORTUNIDADES  
EN EL PRESENTE A.C.

Gobernador Luis G. Vieyra #23 int. 4, C.P. 11850, San Miguel  
Chapultepec, Alcaldía de Miguel Hidalgo, CDMX.